

# MAPA AMBIENTAL DE LA CIUDAD DE USHUAIA, Y ALREDEDORES

- El presente es un material realizado durante la salida de reconocimiento llevada a cabo el día sábado 29 de octubre de 2005

**ALICIA BLESIO**

# OBJETIVOS

- REALIZAR UN RELEVAMIENTO PARA OBTENER MATERIAL VISUAL
- ELABORAR UN RESÚMEN DE LA SITUACIÓN AMBIENTAL EN LUGARES CLAVES EN LA CIUDAD DE USHUAIA
- OBTENER MATERIAL PARA UTILIZAR CON LOS ALUMNOS EN EL TRABAJO EN EDUCACIÓN AMBIENTAL

# 1 BAHÍA ENCERRADA

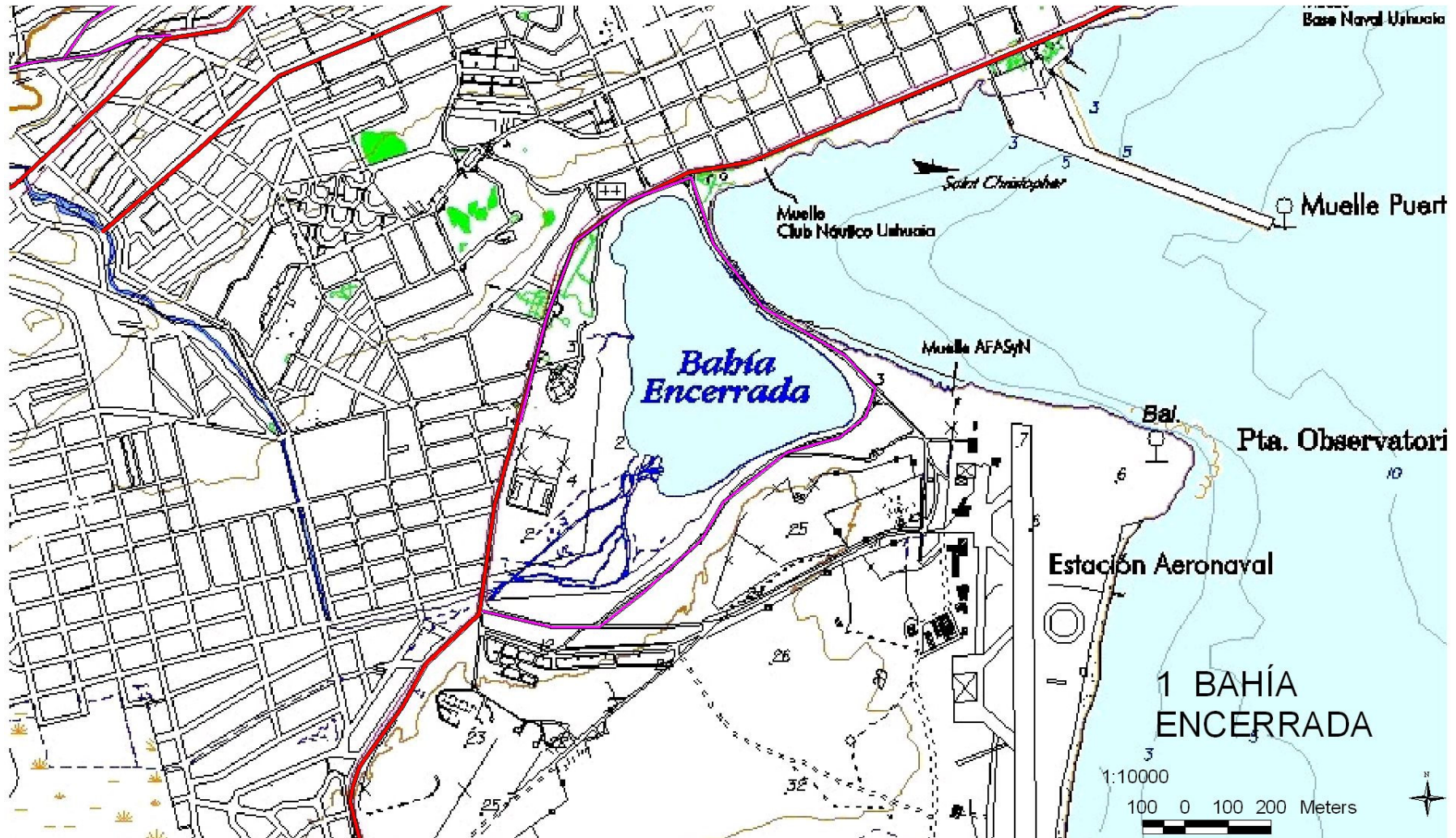



**SÍNTESIS Sector de Bahía encerrada**

**Importancia de este espacio en la vida Urbana**

**Comercial  
Recreativo  
De transito  
Residencial**

**Otros**

**Situación ambiental:**

**Deteriorada**

**Suelos: sin  
vegetación, rellenos**

**Vegetación: muy**

**deteriorada**

**29/10/2005**



**Ver la planilla de ejemplo**







# 2 BAHÍA GOLONDRINA

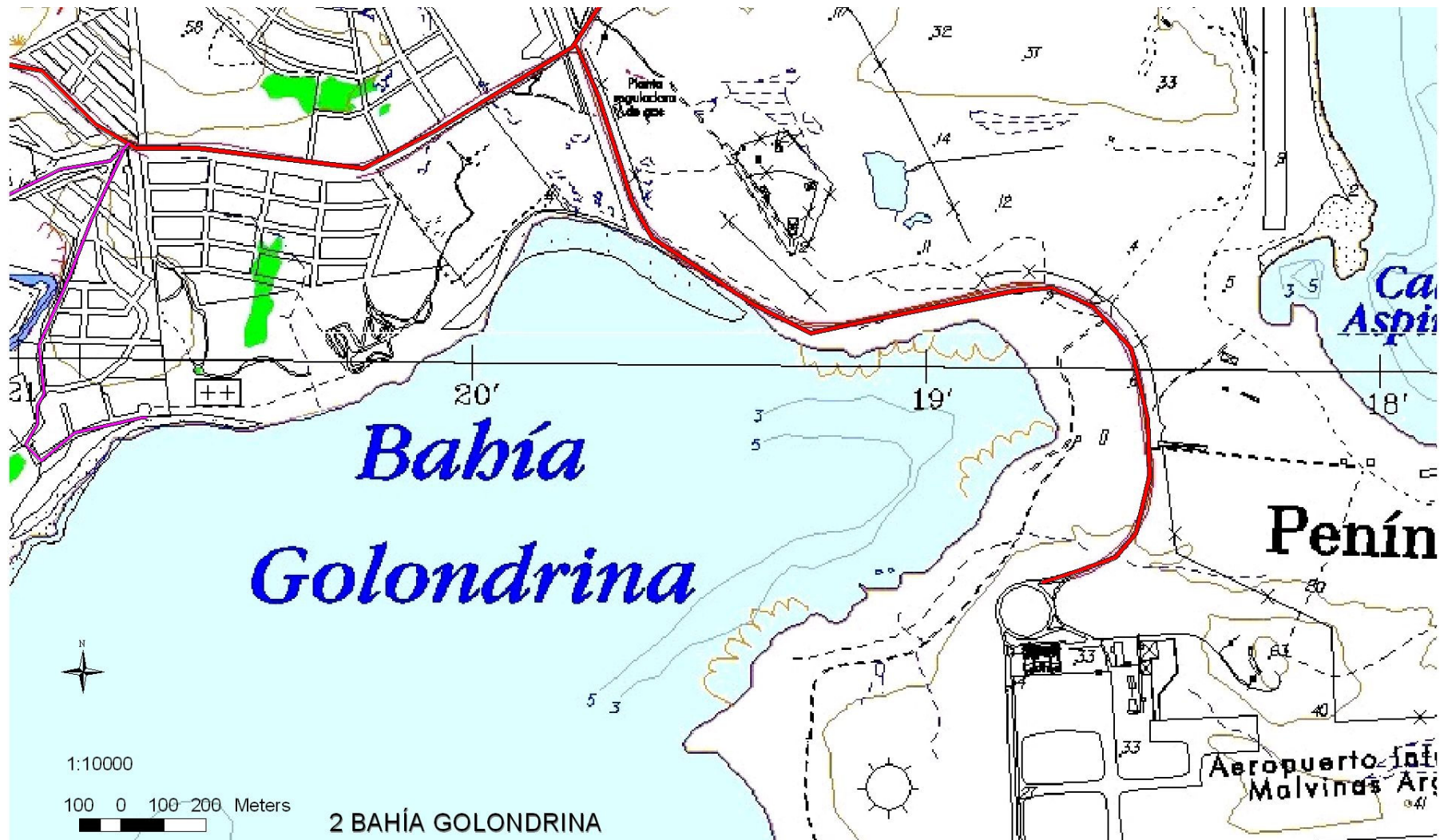



# SINTESIS

Sector de la Península,  
se evidencian grandes modificaciones,  
para la construcción del aeropuerto,  
los desagües cloacales

Basura

Paisaje modificado

Contaminación en las aguas costeras

29/10/2005









# 3 Urbanización Río Pipo

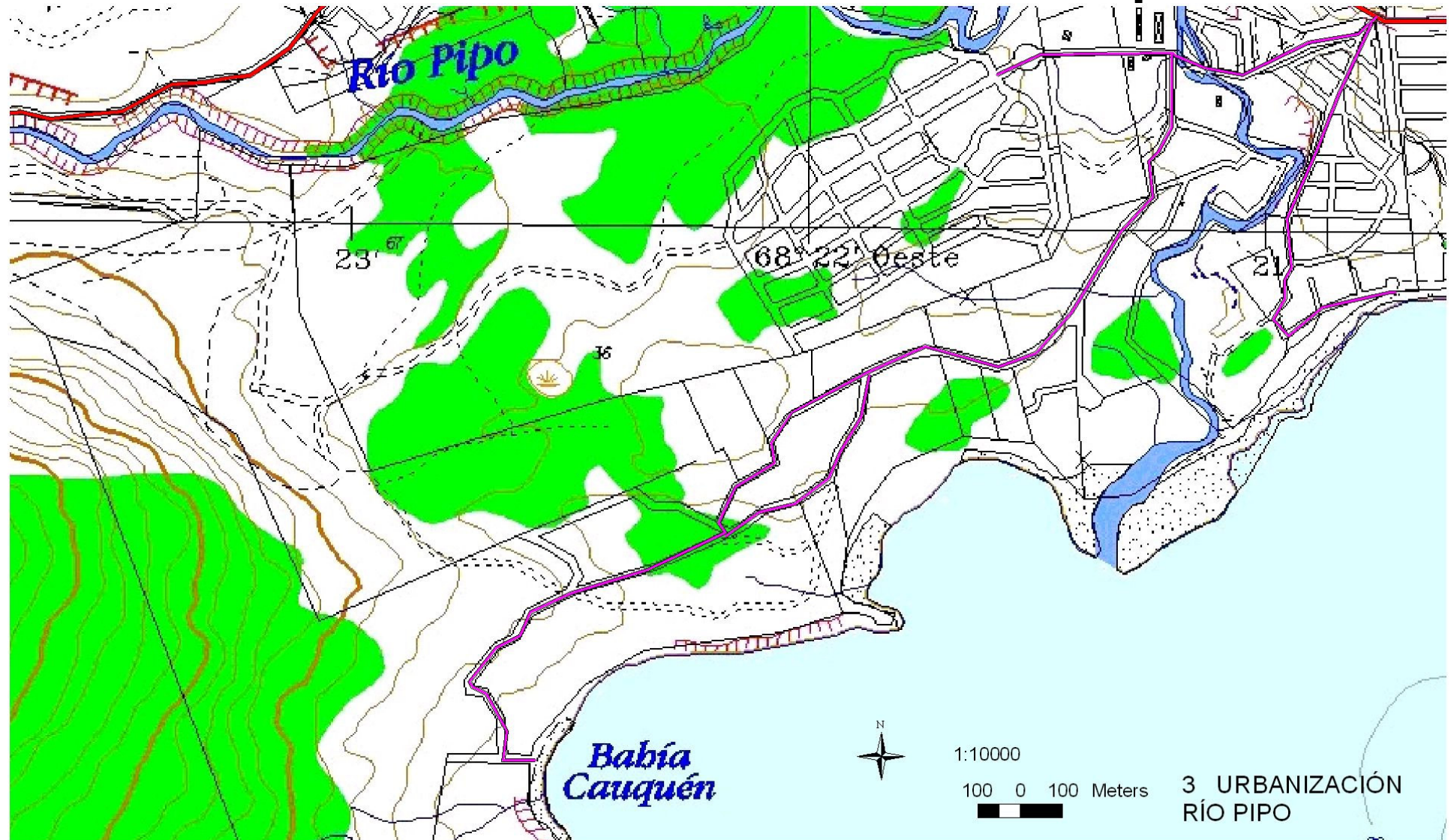



# SINTESIS

- Urbanización muy cercana a la costa con destrucción de sectores de interés histórico, cortes y rellenos, mala organización en la distribución del sector turístico, apropiación de la costa, distribución injusta de las tierras, sectores del IPV en áreas bajas, húmedas e inundables, sectores de casas residenciales y turísticos con las mejores vistas panorámicas.

29/10/2005



**Construcción  
de complejo  
Turístico, en  
lugares  
inapropiados**





# 4 Camino al Parque Nacional

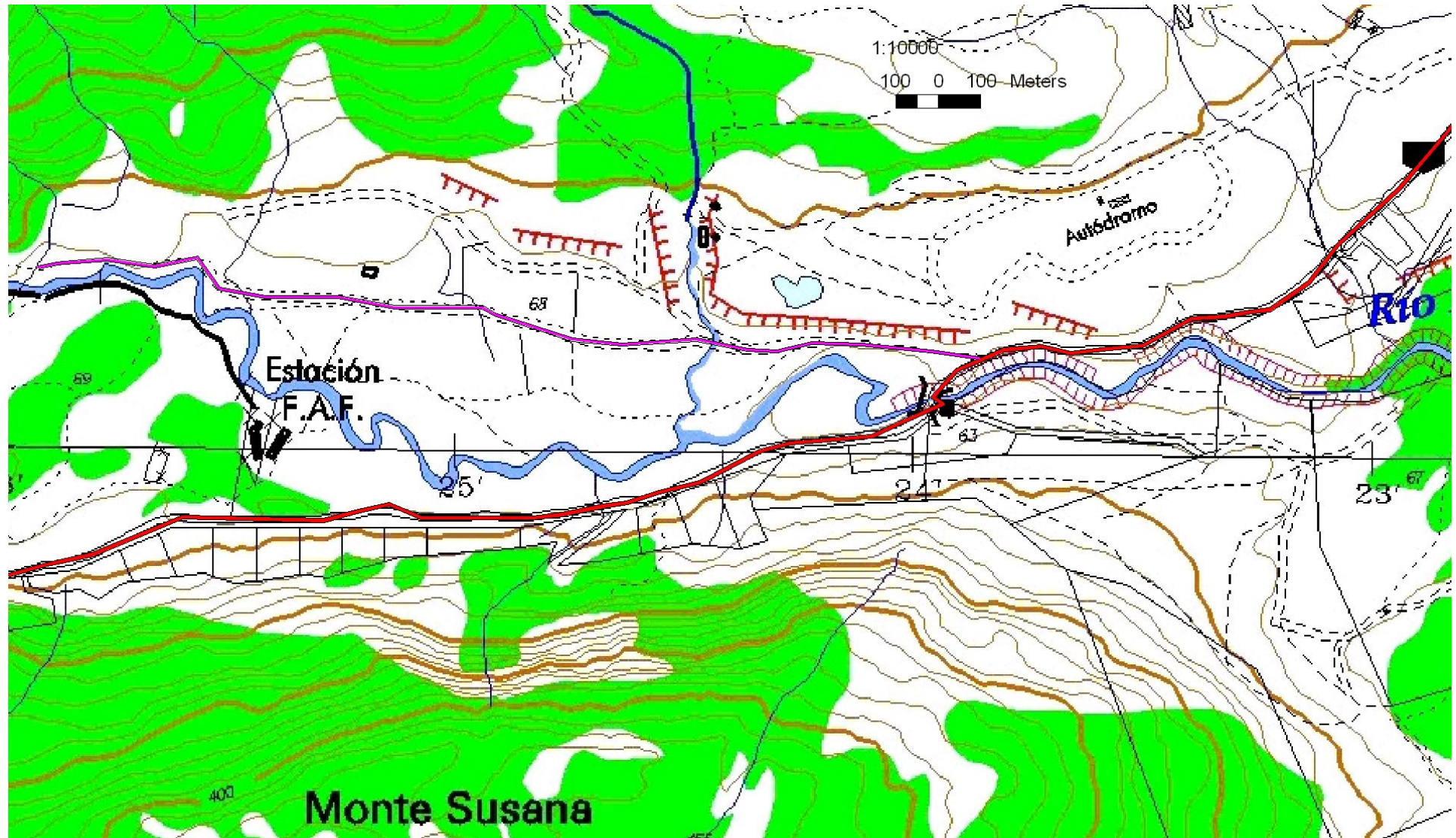



# SINTESIS

**Canteras influyen en el paisaje turístico**

**Utilización del sector**

**Urbanización, problemas de derrumbes de castorera**

**Parquización del Golf, cambio del paisaje natural**

**Lavado de áridos en la cantera y desagüe al Río Pipo.**

29/10/2005



## ALGUNAS PREGUNTAS PARA EL ÁREA 4 :

- ¿Donde van los residuos cloacales de cada uno de los emprendimientos que existen?
- ¿adonde va la basura?
- ¿Qué servicios tienen? Agua, luz, gas, etc.
- ¿Quién está a cargo del manejo de cada sector?  
Son emprendimientos familiares, sociedades anónimas, son áreas recreativas, son áreas productivas



A photograph showing a river flowing through a valley. The river is surrounded by green trees and bushes. The water appears to be carrying a lot of sediment, making it look brown and turbid. The riverbed is rocky and uneven. The surrounding landscape is hilly and green. The text is overlaid on the right side of the image.

**LAVADO DE ARENAS  
EN CANTERA,  
PROVOCA  
CONTAMINACIÓN EN EL  
RÍO PIPO**

**29/10/2005**



# 5 ANTIGUO BASURAL

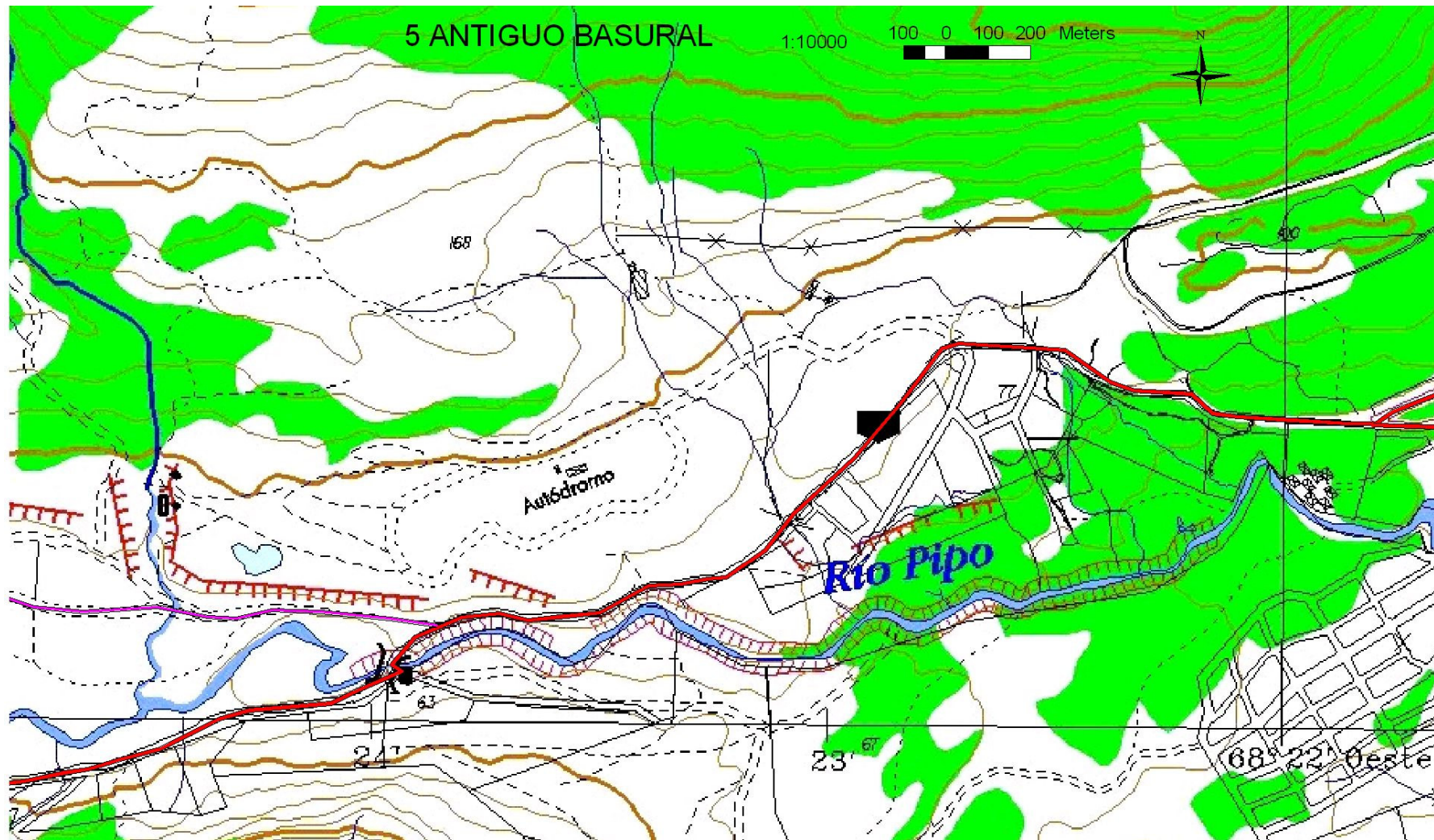

# SINTESIS

- En el área del Antiguo basural, rescatamos el ordenamiento realizado en los últimos años



# 6 BARRIO LATINOAMERICANO

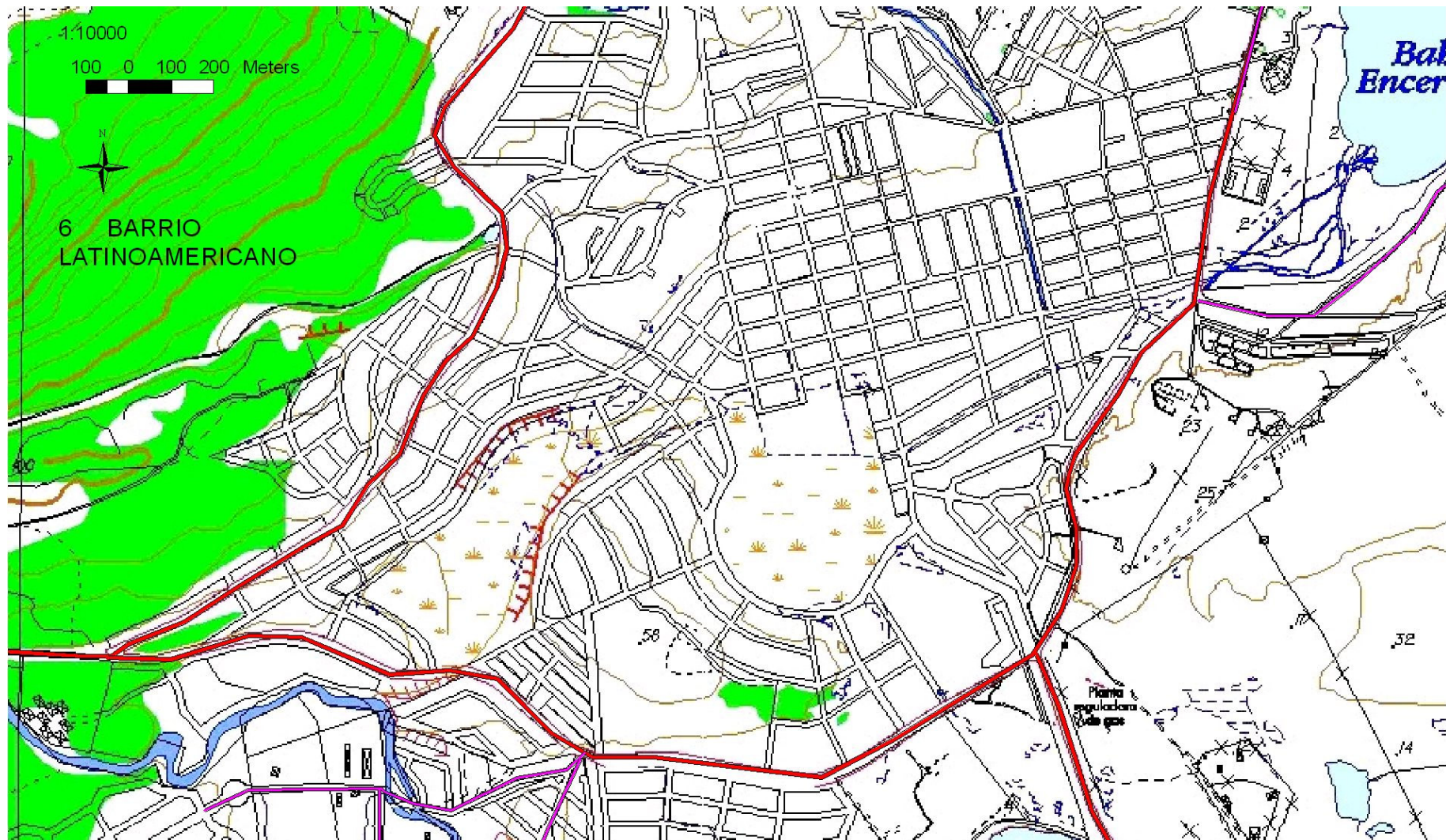



Sector de barrio latinoamericano, prácticamente sin urbanización consciente, muchas usurpaciones



sectores de espacios verdes ocupados con casillas, sectores con mucha basura, Sectores con hacinamiento Construcciones inadecuadas. Falta de servicios. etc.



# 7 SECTOR CENTRO PARTE ALTA

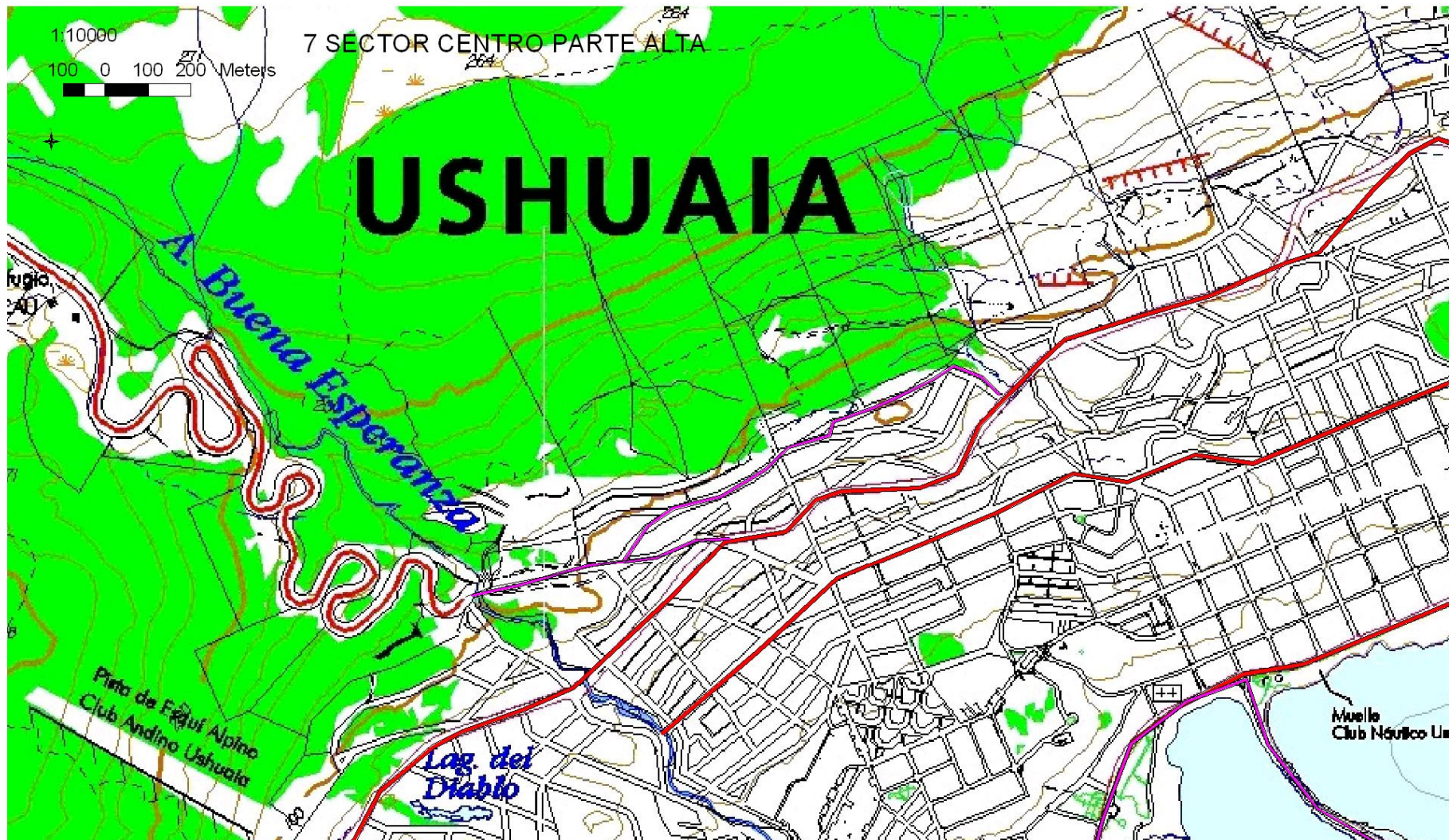

- Destacamos el origen de estos barrios por usurpación, la mayoría
- OBSERVAMOS LA URBANIZACIÓN DEL SECTOR DEL BARRIO KAUPEN Y A CONTINUACIÓN LA NUEVA USURPACIÓN



# 8 SECTOR CENTRO PARTE BAJA

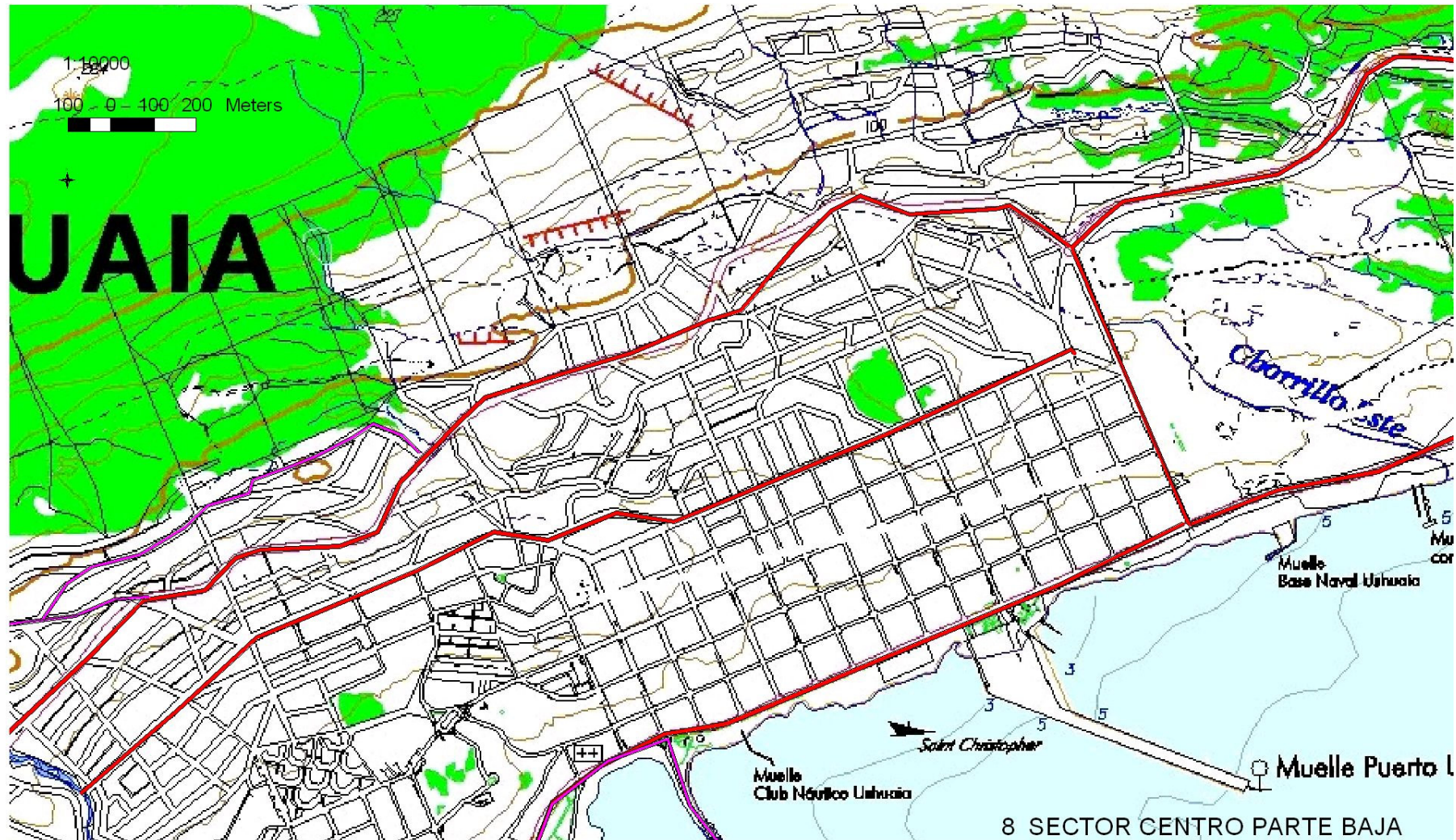

# SINTESIS

- Sector centro parte baja antigua urbanización,

- destacamos las construcciones de edificios nuevos en sectores no muy recomendables con alturas mayores a las permitidas.

- Falta de espacios verdes

- Transito en horas picos



# 9 SECTOR DE LA BASE

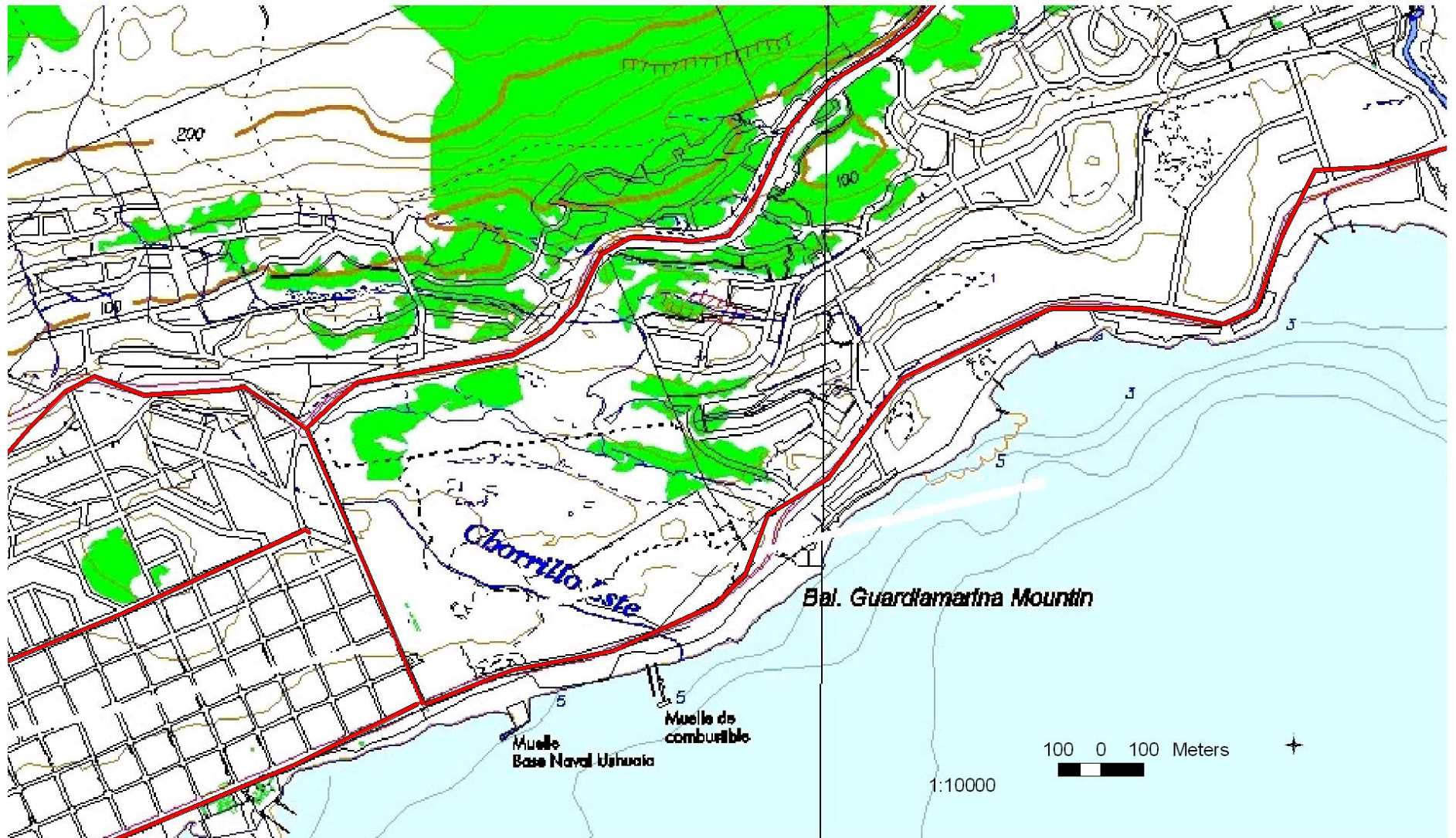

# SINTESIS

- Sector de la base,
  - con su parte positiva funciona como un pulmón en el medio de la ciudad,
  - y su parte negativa impide el normal desenvolvimiento de las actividades de la ciudad al actuar como un tapón entre la zona comercial y la zona industrial,
- aquí agregamos el Puerto comercial, turístico, militar con problemas potenciales de contaminación



# 10 USURPACIÓN DEL VALLE DE ANDORRA

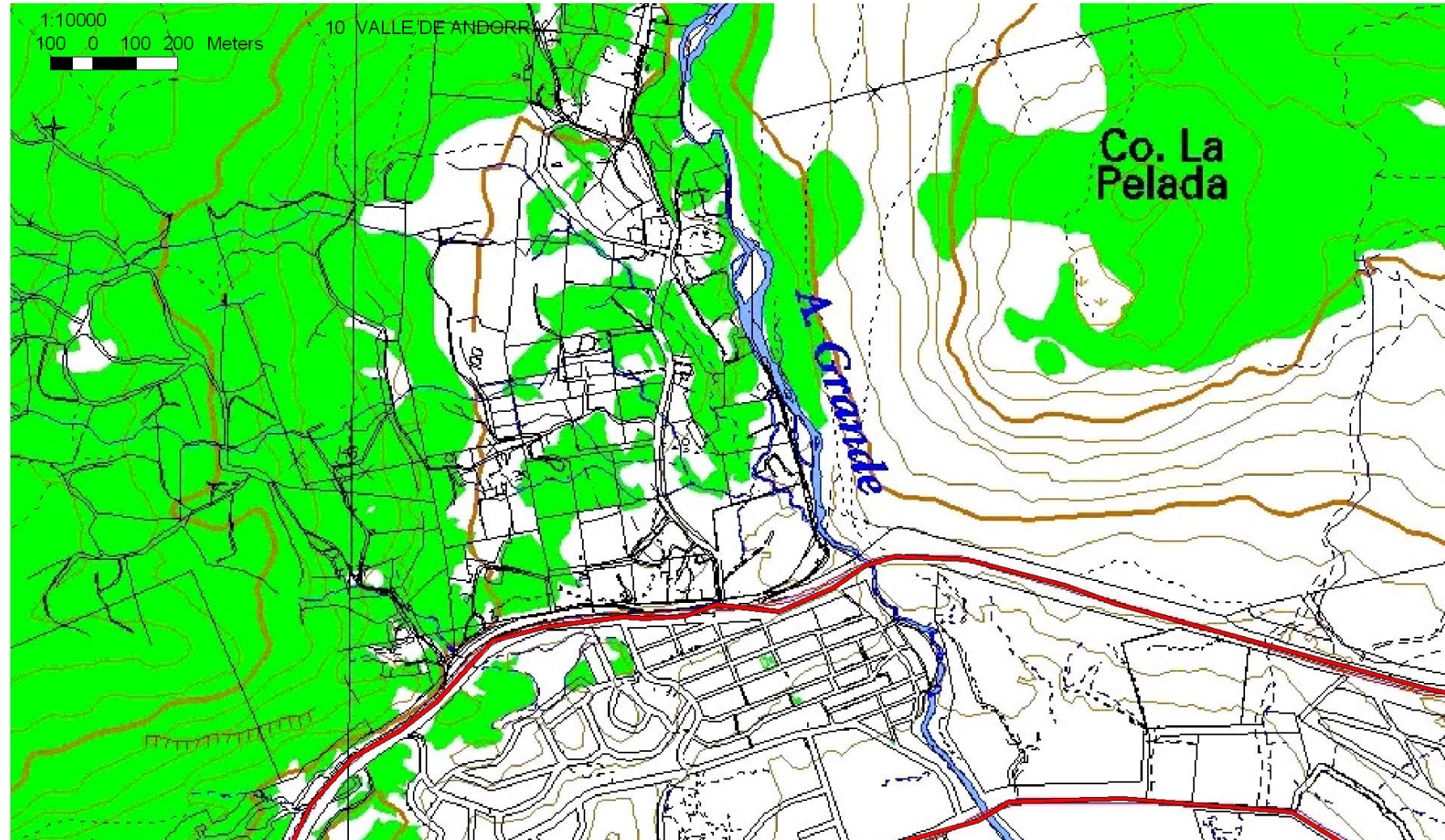



# SINTESIS



## **USURPACIÓN DEL VALLE DE ANDORRA:**

- CASAS DE FIN DE SEMANA**
- CANTERAS**
- EMPRESARIOS PRODUCTIVOS**



# 11 SECTOR INDUSTRIAL PARTE ALTA

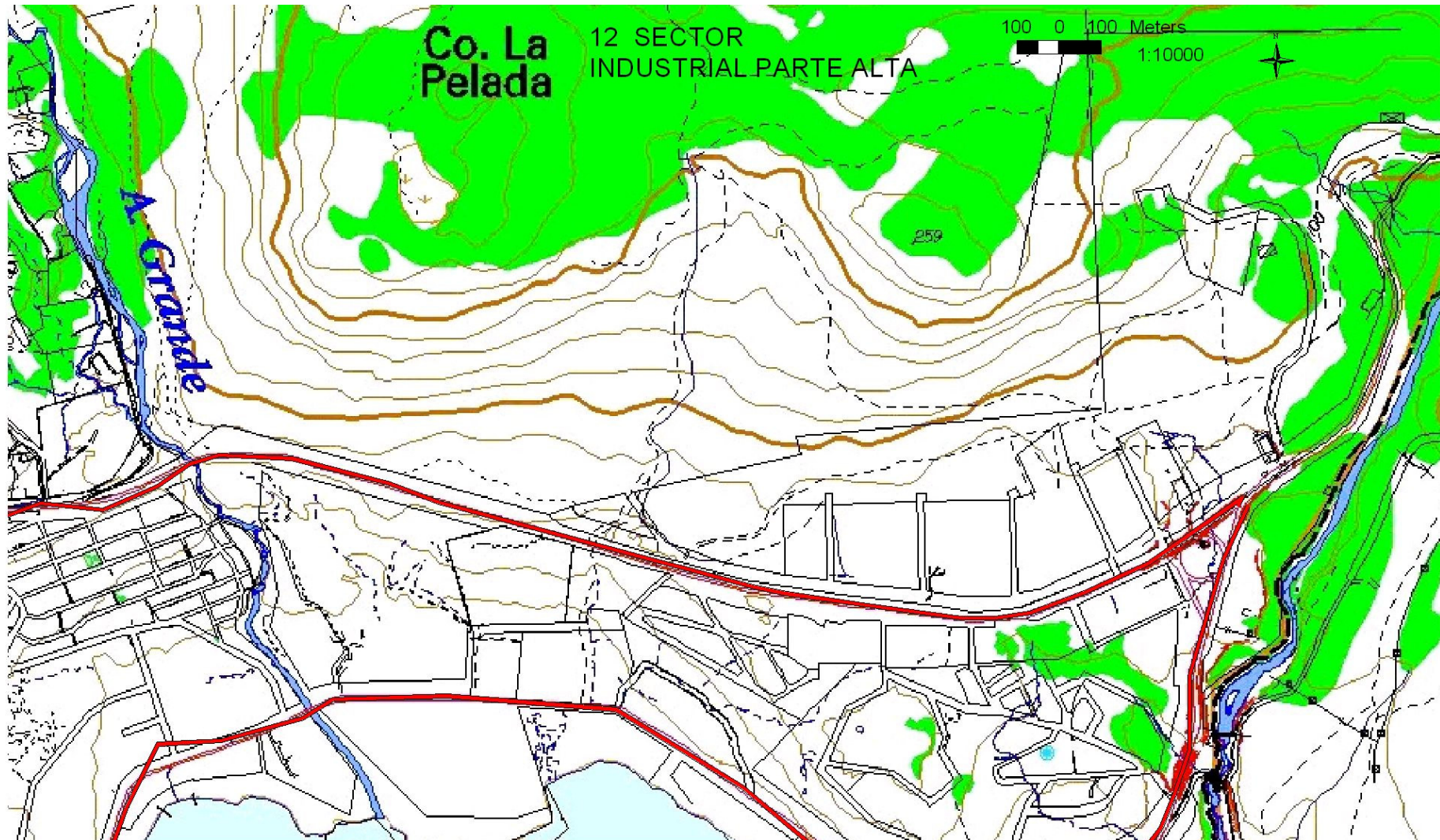



**1.Sector Industrial. Parte alta residencias nuevas, parte media residencias que tuvieron un origen de usurpación parte baja sector netamente industrial en el que existen en la actualidad muchos galpones cerrados**









# 12 CAMINO A LOS VALLES TURÍSTICOS

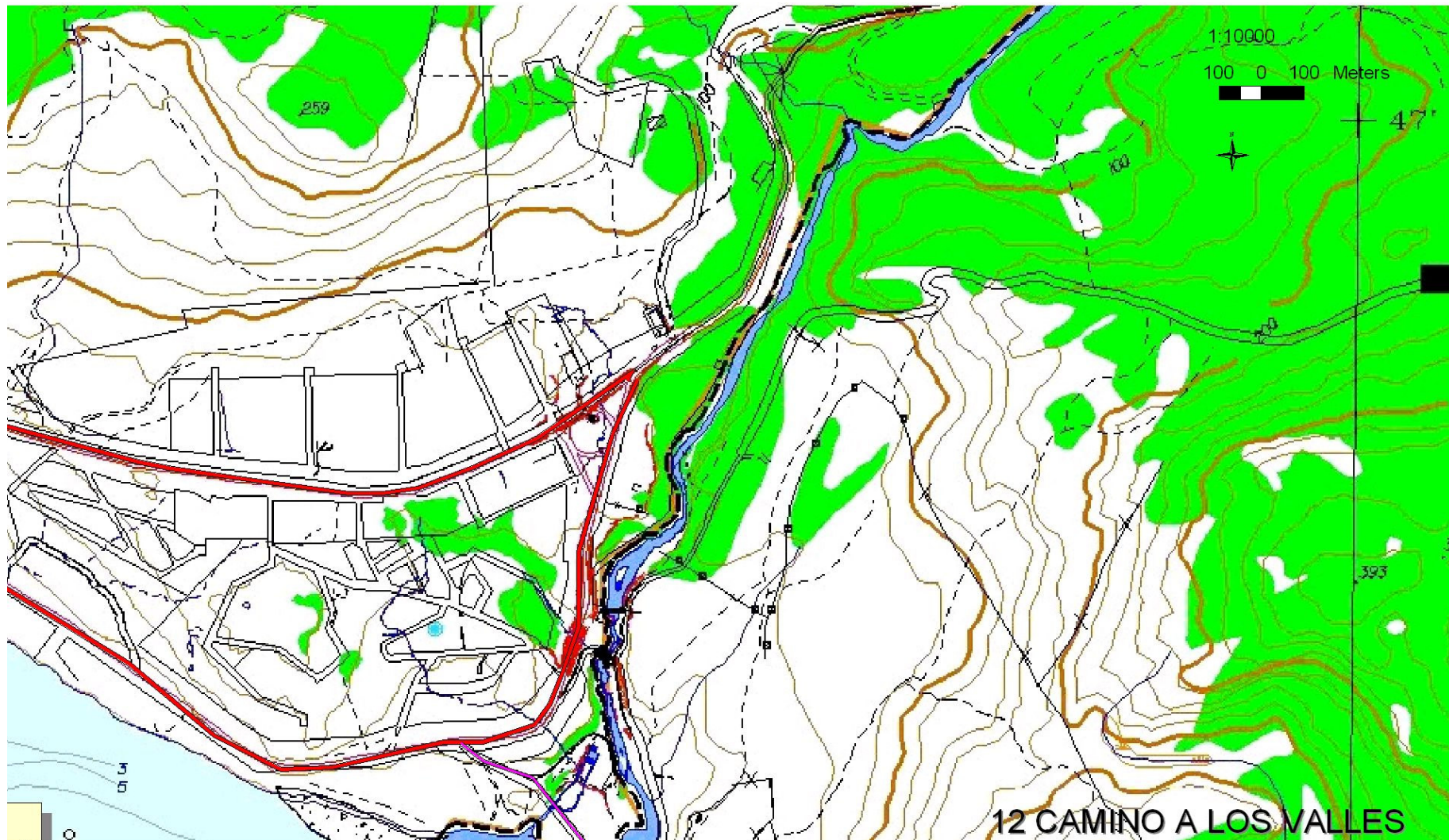



# SINTESIS

- OBSERVAMOS:
  - Canteras
  - Nuevo basural: mejor que el anterior, pero con peligro potencial de contaminación del Río Olivia por filtración
  - Emprendimientos turístico
  - Explotación de turberas
- Deberíamos destacar los sectores de laderas expuestas en ambas márgenes de la Ruta Nacional n° 3

# 13 PLAYA LARGA

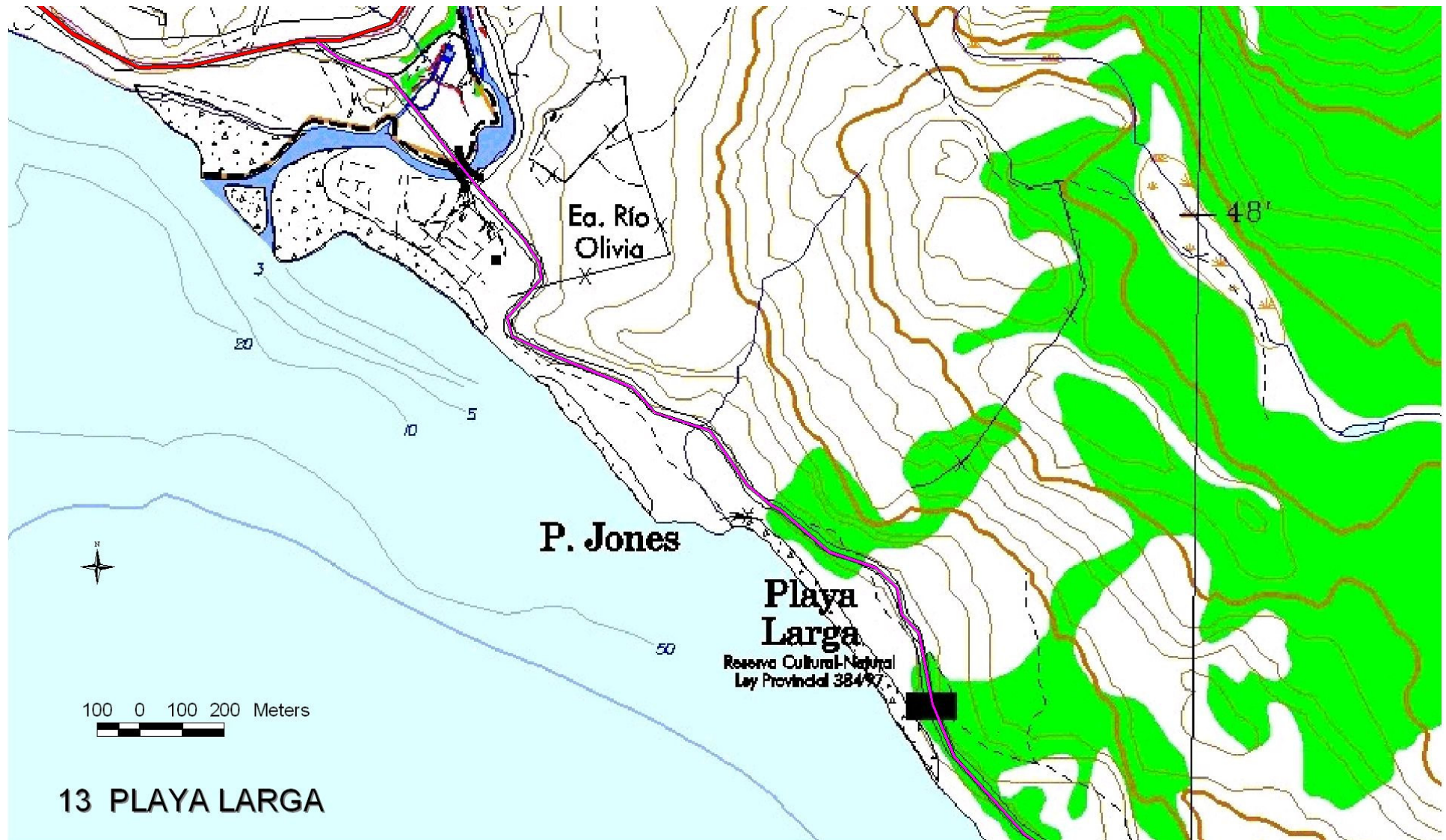



# SINTESIS

- Problemas de basura
- Destrucción de laderas al construir la ruta
- Debiéramos prevenir un problema potencial al continuar la ruta nº 30

# 14 sector industrial costa

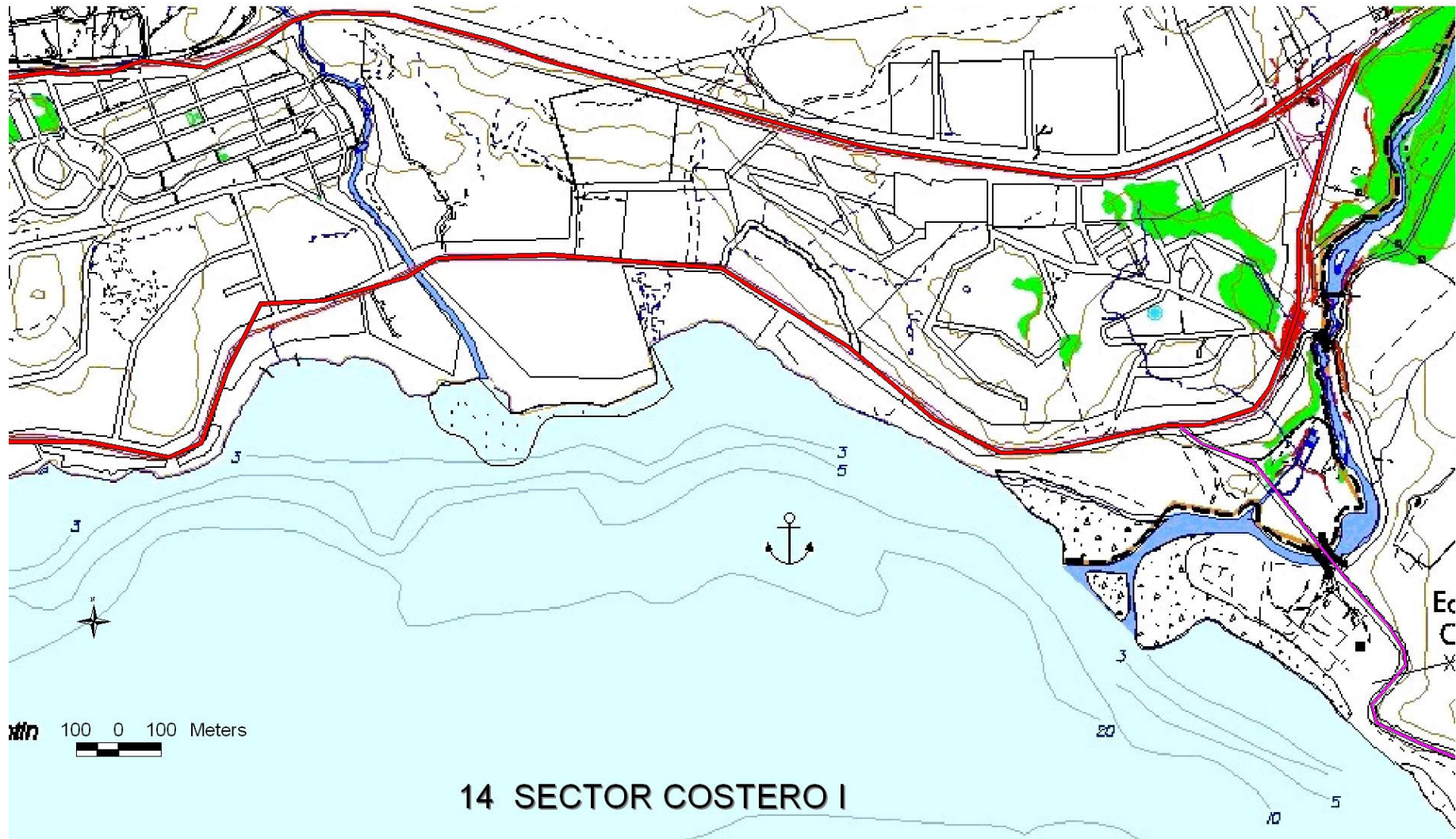



# SINTESIS



## DESTACAMOS EL SECTOR INDUSTRIAL

Problemas de rellenos en la margen costera

Residuos cloacales vertidos en la costa

# 15 sector industrial 2

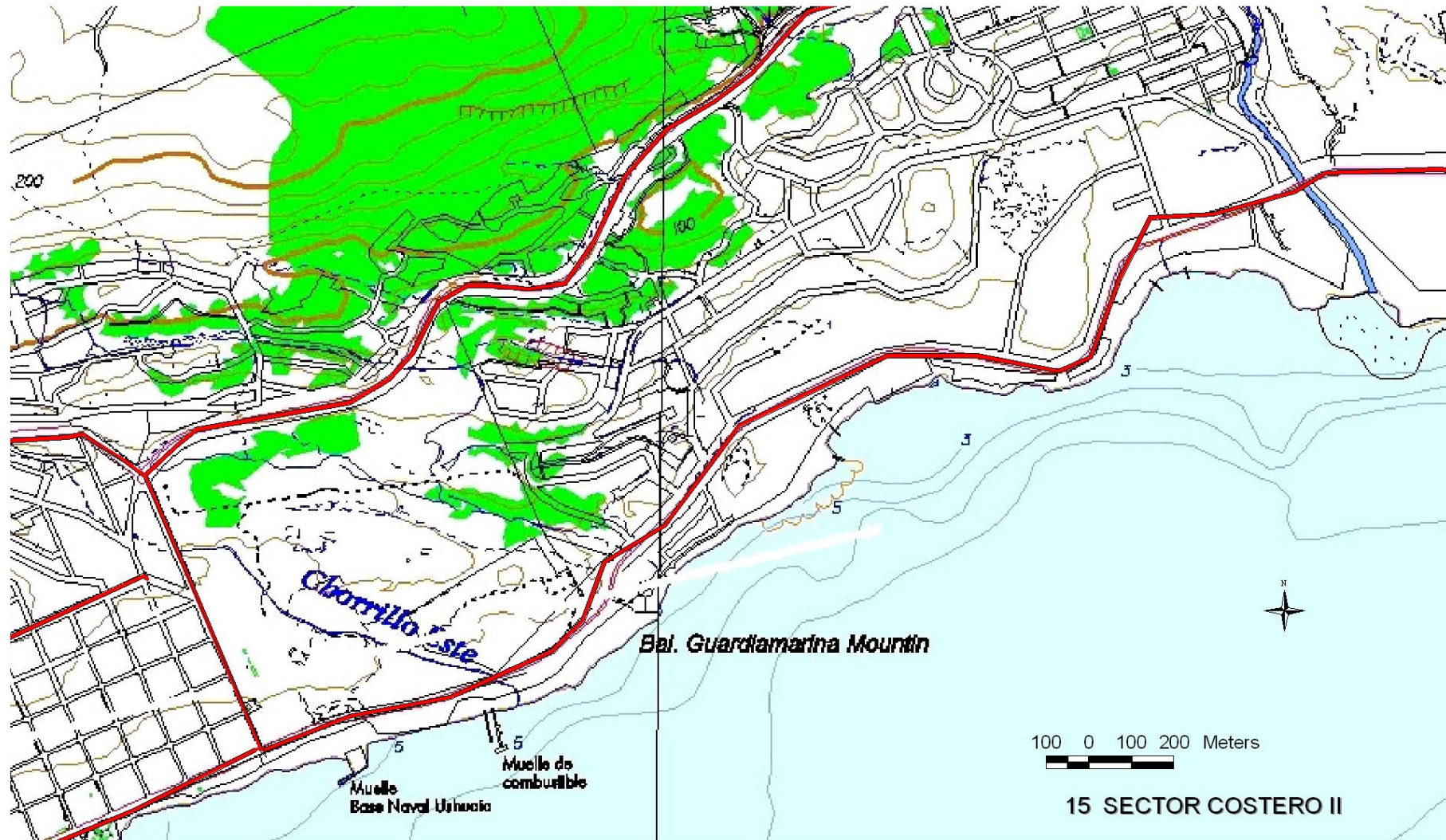





**SE PERDIERON LA MATEADA EN PLAYA LARGA**

.....